



INSTITUCIONAL

A CONSTRAC atua no mercado imobiliário desde 1981. É uma empresa dirigida por empresários experientes e arrojados.

Desenvolve empreendimentos residenciais, comerciais, flats e hotéis. Baseia-se em planejamento feito desde a análise do produto, até o desenvolvimento completo do mesmo, criando obras com estilos únicos e marcantes.

Respeito ao cliente, pontualidade na entrega e qualidade de acabamento em suas obras são os fatores que norteiam sua principal atividade.

Sendo assim, uma referência no mercado.

AÇÕES SOCIAIS

Com o objetivo de contribuir com o social, a Constrac faz parte dos colaboradores da Instituição Pérsio Guimarães Azevedo.

PORTFÓLIO

PROJETOS RESIDENCIAIS



EDIFÍCIO DUO MORUMBI
Rua Marie Nader Calfat, 351 - Morumbi - SP
Área construída: 12.907,51 m²
Término: 05/2004



EDIFÍCIO GREEN VILLAGE
Rua Bittencourt Sampaio, 268 - Saúde - SP
Área construída: 7.559 m²
Término: 12/99



EDIFÍCIO ITAITUBA
Rua Araguari, 418 - Moema - SP
Área construída: 4.107 m²
Término: 10/2001



RESIDENCIAL VISIONART
Rua Dr. Rafael de Barros, 457 - Paraíso - SP
Área construída: 3.672,91m²
Término: 01/2004



L'ARCO
Rua Tibério, 158 - Vila Romana - SP
Área construída: 6.890,06 m²
Término: 12/2007



EDIFÍCIO LIBERTÉ
Rua Marie Nader Calfat, 621 - Morumbi - SP
Área construída: 8.253,19 m²
Término: 05/2006



RESIDENCIAL PONTECHIO
Rua Oliveira Alves, 495 - Ipiranga - SP
Área construída: 10.777,44 m²
Término: 06/2006



SANTANA LIFE STYLE
Rua Macaia Mirim - Santana - SP
Área: 9.856 m²
Término: 12/2002



EDIFÍCIO SAINT HILAIRE
Rua Dona Avelina, 77 - Vila Mariana - SP
Área construída: 7.255 m²
Término: 04/95



EDIFÍCIO TOP GREEN
Rua Caramuru, 1243 - Praça da Árvore - SP
Área construída: 8.500 m²
Término: 07/97



RESIDENCIAL TRIO
Rua Gaspar Lourenço, 191 - Vila Mariana - SP
Área construída: 5.720,70m²
Término: 12/2007



VILLA DI FIORI
Rua Carlos Silva, 90 - Vila Carrão - SP
Área construída: 8.844,84 m²
Término: 06/2003

PROJETOS COMERCIAIS



EDIFÍCIO CENTRAL OFFICES
Rua Teodoro Sampaio, 352 - Jd América - SP
Área construída: 9.630 m²
Término: 04/95



EDIFÍCIO FRANCISCO MELLÃO
Rua Funchal, 263 - Vila Olímpia - SP
Área construída: 21.000 m²
Entrega: 10/2000



CONDOMÍNIO EDIFÍCIO DUPRET CENTER
Rua Leandro Dupre, 204 - Vila Clementino - SP
Área construída: 5.300 m²
Término: 10/89



CONDOMÍNIO EDIFÍCIO QUADRA HUNGRIA
Rua Hungria, 1400 - Jardim, Paulistano - SP
Área construída: 19.800 m²
Término: 10/2005



EDIFÍCIO IDEAL OFFICES
Rua Afonso Brás, 900 - VI Nova Conceição - SP
Área construída: 7.200 m²
Término: 10/99

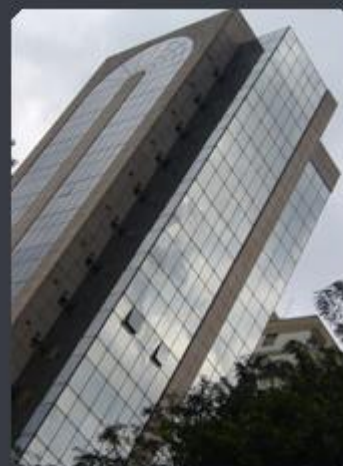

EDIFÍCIO PAULISTA OFFICES
Rua Pedro de Toledo, 980 - VI Clementino - SP
Área construída: 10.800 m²
Término: 09/93

PROJETOS HOTEIS E FLATS



THE CAPITAL FLAT
Rua Tenente Negrão, 200 - Vila Olímpia - SP
Área construída: 22.400 m²
Término: 05/2001



CONTEMPORÂNEO HOME & SERVICE
R. Brás Cardoso, 654 - V. Nova Conceição - SP
Área construída: 10.800 m²
Término: 05/90



L'HOTEL
Al. Campinas, 266 - Bela Vista - SP
Área construída: 7.175 m²
Término: 03/94



QUASAR
Rua Neide Aparecida Sollito, 460 - SP
Área construída: 3.100 m²
Término: 05/86

EMPREENDIMENTOS



**BREVE
lançamento**

59m² e 65m²
Rua Maestro Cardim X Rua Pedroso
Bela Vista



lançamento

230m²
Rua Cândido Espinheira – Perdizes



lançamento

VIE VILA MARIANA
70m²
Rua Humberto Primo - Vila Mariana



lançamento

PAISAGEM VILA MARIA ALTA
57m² a 71m²
Av. Conceição, 1891



lançamento

VAMPRE
92,68m² a 161,67m²
Rua Fabrício Vampret - Vila Mariana



locação

ARTUR DE AZEVEDO
Rua Artur de Azevedo, 1603



últimas
unidades

SPLENDOR KLABIN
184,44 m²
4 dormitórios
Rua Dr Barros Cruz, 168 - Chácara Klabin



100%
vendido

VICINO
88,30m²
1 suíte - 2 vagas
Rua Domingos de Moraes, 1018- Vila Mariana





últimas unidades

POSITANO
244 m²
3 suítes

Rua Brás Cardoso, 215- Vila Nova Conceição



100% vendido

SAMEDI
61,35 m²
1 suite

Rua Afonso Celso, 982- VI Mariana - SP



100% vendido

PAULICÉIA
56 m²
1 suíte

Rua Eça de Queiroz, 127 - Vila Mariana



últimas unidades

MAESTRO OFFICES
52,65m²
4 unidades/andar

Rua Maestro Cardim, 1193 - Paraíso - SP

